

Expansion cutanée et réparation des pertes de substances du cuir chevelu

A. Bourihane (Dr), A. Djbari (Dr), M. Chergui (Dr)
Hôpital militaire universitaire d'Oran, ALGÉRIE

Introduction.

Les PDS étendues du cuir chevelu sont fréquentes en chirurgie maxillo-faciale leurs réparations sont complexes .
Il existe plusieurs procédés dont l'expansion cutanée et les lambeaux locorégionaux .

Matériel: Echantillon de 30 patients avec PDS > à 30 cm². Des 02 sexes et de 0 à 100 ans. PDS d'origine traumatologique et tumorales.

Méthode : Méthodes de réparation 15 patients expansion cutanée.10 par lambeaux pédiculé s.05 par cicatrisation dirigée .

1 er cas :

25 ans
Sarcome
Darier
Ferrand
Expansion
cutanée

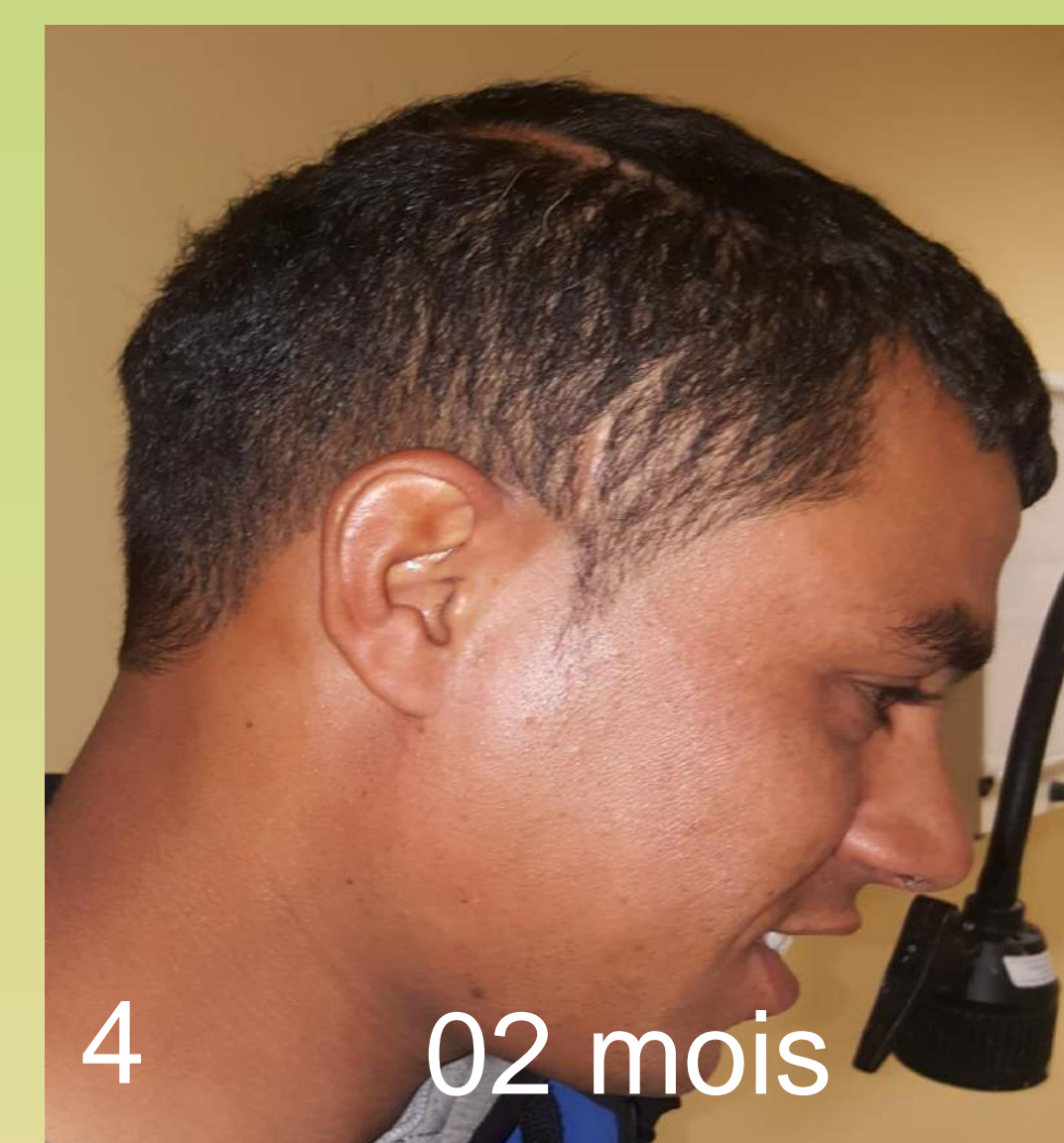
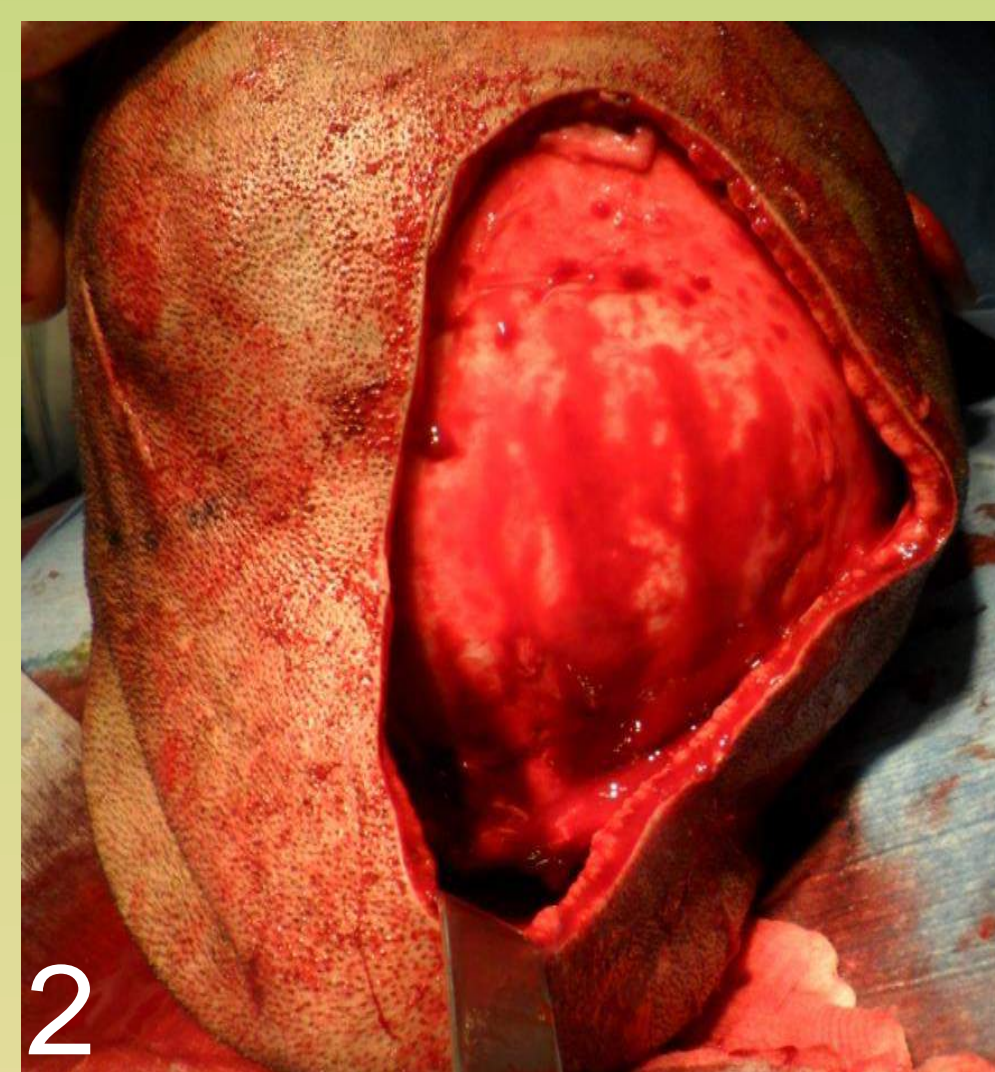

2 ème cas :

13 ans
Brulure
Expansion
cutanée

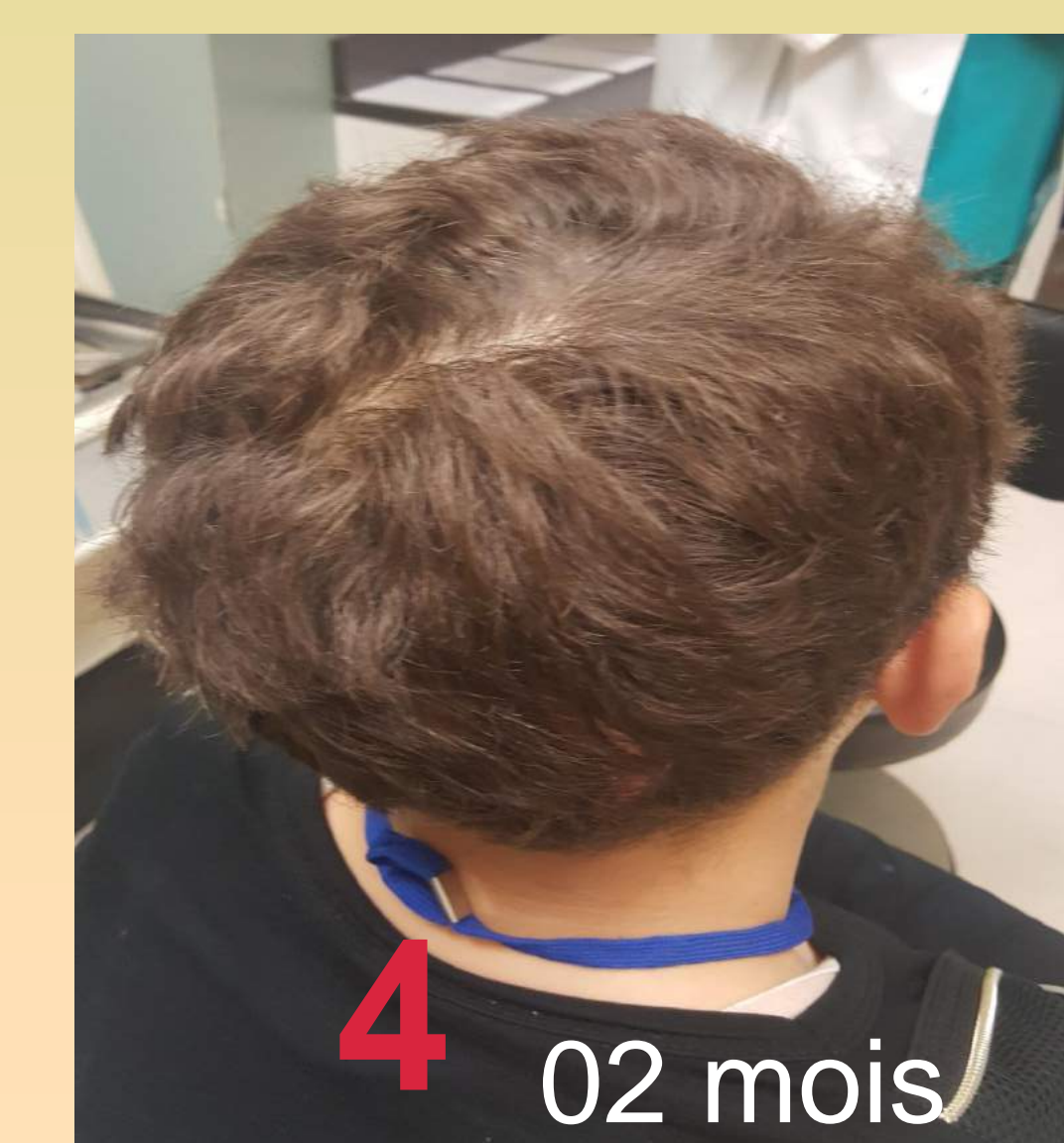

3 ème cas :

63 ans
CE
T3N0M0
Double plastie
d'Imré
Blaskovics



4 ème cas :

63 ans
CBC
T3N0M0
Cicatrisation
dirigée



Discussion

l'indication de réparation des PDS étendues dépend de plusieurs paramètres

- Durée de cicatrisation court : pour permettre un TRT adjuvant de Radiothérapie et Chimiothérapie dans les délais.
- La cicatrice : rançon esthétique (les femmes +++ , les enfant +++) .
- La durée de convalescence : limiter le coût de l'assurance maladie.

Conclusion :

la réparation des PDS étendus du cuir chevelu par expansion cutané est la mieux indiqué grâce à l'élasticité du cuir chevelu , Ce qui permet de réparer des PDS très importantes avec rançons cicatricielle minime et sans complications majeurs , ce est qui souvent le cas dans d'autres procédés,